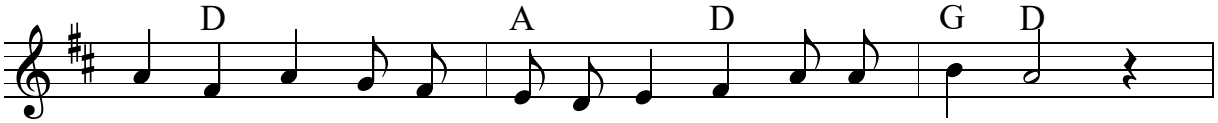

1.-6. Je-sus zieht in Je - ru - sa - lem ein, Ho - si - an - na!

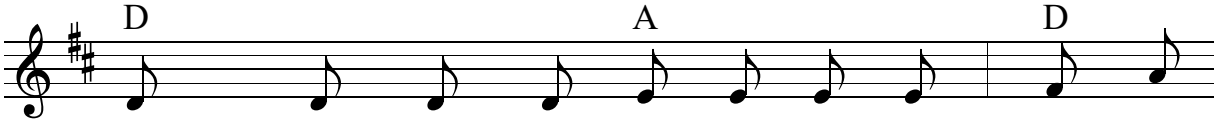

1. Al - le Leu - te fan - gen auf der Stra - ße
2. Seht, er kommt ge - rit - ten, auf dem E - sel
3. Kommt und legt ihm Zwei - ge von den Bäu - men
4. Kommt und brei - tet Klei - der auf der Stra - ße
5. Al - le Leu - te ru - fen laut und lo - ben
6. Kommt und lasst uns bit - ten, statt das "kreu - zi -

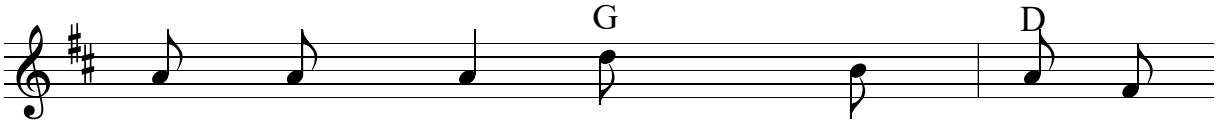

an zu schrein: 1.-5. Ho - si - an - na,
sitzt der Herr.
auf den Weg!
vor ihm aus!
Gott, den Herrn:
ge" zu schrein: 6. Komm, Herr Je - su,

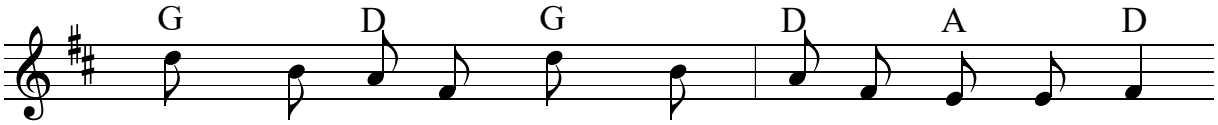

Ho - si - an - na, Ho - si - an - na in der Höh!
komm, Herr - Je - su, komm, Herr Je - su auch zu uns!

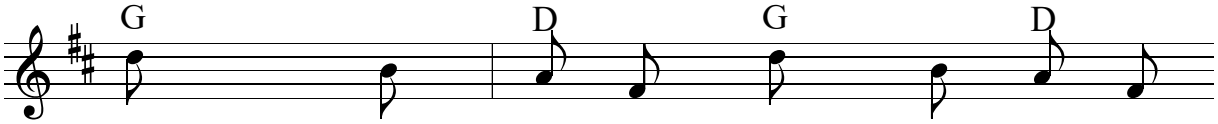

1.-5. Ho - si - an - na, Ho - si - an - na,
6. Komm, Herr Je - su, komm, Herr - Je - su,

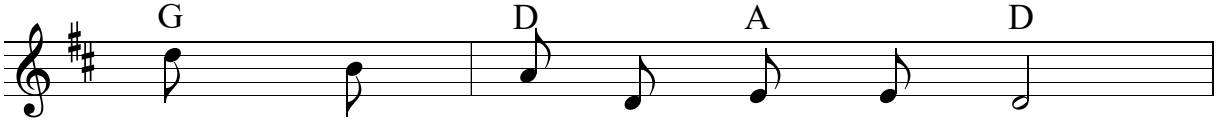

Ho - si - an - na in der Höh!
komm, Herr Je - su auch zu uns!